

# XVIII Festival de Valores

Semana de Valores 2023  
Octubre 2 al 6

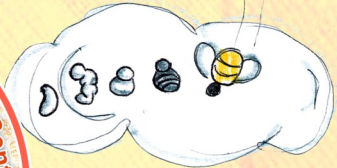

*Ajustándonos a los cambios y a la realidad*

Nuestra Calidad Sobresale 



Diseño: Samuel Vélez, Perlaiza 6-1

**SEMANA DE VALORES 2023**  
**18<sup>vo</sup> FESTIVAL DE VALORES**  
**“AJUSTÁNDONOS A LOS CAMBIOS Y A LA REALIDAD”.**  
**PROGRAMACIÓN**

**LUNES 2 DE OCTUBRE**

**FESTIVAL DE VALORES. Responsables Gestores de Paz 11°.**

**7:30 am Inicio de actividades.**

**Sede Central-Liceo Mixto**

1. Palabras de la Magister Gloria Eugenia Pérez Quintero, Rectora.
2. Presentación del afiche del Festival/Explicación tema de la Semana de Valores. (Gestores de Paz).
3. Festival de Valores (Visualicemos los valores desde la representación artística) 6° a 10°.
4. Circuito de los valores. **Identidad-Respeto a la diferencia-Sentido de pertenencia-Trabajo en equipo-Convivencia armónica-Proyecto de vida** (Responsables Gestores de Paz).
5. Actividad por grupos “Práctica de escritura creativa” Valores de la semana. (Gestores de Paz 11°).
6. Cierre de la actividad 12:30 pm

**Sede Graciana Álvarez Jornada de la mañana**

1. Palabras de apertura.
2. Presentación del afiche del Festival/Explicación tema de la Semana de Valores
3. Festival de Valores (Visualicemos los valores desde la representación artística) 0° a 5°.
4. Circuito de los valores. **Identidad-Respeto a la diferencia-Sentido de pertenencia-Trabajo en equipo-Convivencia armónica-Proyecto de vida.** (Responsables Gestores de Paz).
5. Actividad académica.
6. Cierre de la actividad 12:00 pm.

**Sede Graciana Álvarez Jornada de la tarde**

1. Palabras de apertura.
2. Presentación del afiche del Festival/Explicación tema de la Semana de Valores
3. Festival de Valores (Visualicemos los valores desde la representación artística) 0° a 5°.
4. Circuito de los valores. **Identidad-Respeto a la diferencia-Sentido de pertenencia-Trabajo en equipo-Convivencia armónica-Proyecto de vida.** (Responsables Gestores de Paz).
5. Actividad académica
6. Cierre de la actividad 5:00 pm.

### **Sede Mariscal Sucre**

1. Palabras de apertura.
2. Presentación del afiche del Festival/Explicación tema de la Semana de Valores.
3. Festival de Valores (Visualicemos los valores desde la representación artística) 0° a 5°.
4. Circuito de los valores. **Identidad-Respeto a la diferencia-Sentido de pertenencia-Trabajo en equipo-Convivencia armónica-Proyecto de vida.** (Responsables Gestores de Paz).
5. Actividad académica (Gestores de Paz 11°).
6. Cierre de la actividad 12:00 pm.

### **Sede COMUDE**

1. Palabras de la Coordinadora Libia Teresa.
2. Presentación del afiche del Festival/Explicación tema de la Semana de Valores.
3. Yincana (Profesora María del Mar Campo).
4. Actividad artística sobre los valores
5. Cierre de la actividad 12:30 pm .

### **MARTES 3 DE OCTUBRE**

***TALENT SHOW. Responsables Área de Idioma extranjero.***

**7:30 am Inicio de actividades.**

### **Sede Liceo Mixto-Central**

1. Apertura
2. Circuito en los salones.
3. Actividades artísticas y culturales.
4. Cierre de la actividad 12:30 pm.

### **Sede Graciana Álvarez Jornada de la mañana**

1. Actividades artísticas 2°.
2. Actividad académica
3. Cierre de la actividad 12:00 pm.

### **Sede Graciana Álvarez Jornada de la tarde**

1. Actividades artísticas 0° a 5°.
2. Actividad académica.
3. Cierre de la actividad 5:00 pm.

## **Sede Mariscal Sucre**

1. Actividad artística 0° a 5°.
2. Actividad académica
3. Cierre de la actividad 12 pm.

## **Sede COMUDE**

1. Actividad artística.
2. Stand
3. Cierre de la actividad 12:30 pm

## **MIÉRCOLES 4 DE OCTUBRE**

***EXPO NARCISO. Responsable: Áreas Lengua Castellana-Ciencias Naturales- Matemáticas- Educación Artística-Media técnica.***

**7:30 am Inicio de actividades**

### **Liceo Mixto-Central**

1. Exposición Gestores de Paz. (Salón Gestores). Responsables Gestores de Paz)
- 2. Estaciones Lengua castellana “Tiempo de la palabra mágica”**
  - \* Teatro
  - \* Poesía, canto, danza.
  - \* Exposición rincón del verso (frente a la tarima)
- 3. Circuito de ciencias naturales y matemáticas**
  - \* Pruebas de matemáticas.
  - \* Pruebas de Ciencias Naturales.
- 4. Muestra artística Biblioteca 6° a 11°.**
- 5. Exposición Media Técnica**
- 6. Cierre de la actividad 12:30 pm.**

### **Graciana Álvarez Jornada de la mañana**

1. Exposición artística y de manualidades.
2. Cierre de la actividad 12:00 pm.

### **Graciana Álvarez Jornada de la tarde**

1. Exposición artística y de manualidades.
2. Cierre de la actividad 12:00 pm.

### **Mariscal Sucre**

1. Muestra empresarial 3°, 4° y 5°.

2. Muestra artística 0° a 5°
3. Cierre de la actividad 12:00 pm.

### **COMUDE.**

1. Expo ciencia-lenguaje: Expo el lenguaje de la ciencia.
2. Muestra artística.
3. Cierre de la actividad 12:30 pm.

### **JUEVES 5 DE OCTUBRE**

#### ***COLOMBIANIDAD. Responsable Áreas de Ciencias Sociales*** **7:30 am Inicio de actividades**

#### **Liceo Mixto-Central**

Lugares turísticos de Colombia.

1. Circuito/representaciones artística cultural
2. Picnic estudiantil. Responsables Directores de grupo.
3. Cierre de la actividad 12:30 pm

#### **Graciana Álvarez Jornada de la mañana.**

Lugares turísticos de Colombia.

1. Circuito/representaciones artística cultural
2. Picnic estudiantil. Responsables Directores de grupo.
3. Cierre de la actividad 12:00 pm

#### **Graciana Álvarez Jornada de la tarde.**

Lugares turísticos de Colombia.

1. Circuito/representaciones artística cultural
2. Picnic estudiantil. Responsables Directores de grupo.
3. Cierre de la actividad 5:00 pm

#### **Mariscal Sucre**

Lugares turísticos de Colombia.

1. Circuito/representaciones artística cultural
2. Picnic estudiantil. Responsables Directores de grupo.
3. Cierre de la actividad 12:00 pm

### **COMUDE**

Lugares turísticos de Colombia.

1. Circuito/representaciones artística cultural
2. Picnic estudiantil. Responsables Directores de grupo.
3. Cierre de la actividad 12:30 pm

## VIERNES DE 6 DE OCTUBRE

### **DESFILE DE COMPARSAS Y CIERRE DE 11°.**

**TODAS LAS SEDES (Estudiantes seleccionados)**

**7:30 am Inicio de actividades**

### **Lugar de encuentro Parque Santa Bárbara.**

1. Desfile de Comparsas (Estudiantes seleccionados).

\*Grado 11°.

\*Graciana Álvarez: Grados 3° y 5° de la jornada de la tarde (Compartir).

\*Mariscal Sucre 4° (Compartir).

\*COMUDE 6°, 7°, 8°, 9°, 10°, 11°.

\*Liceo Mixto-Sede Central 6°, 7°, 8°, 9°, 10°.

### **Llegada Institución Educativa Sede Central.**

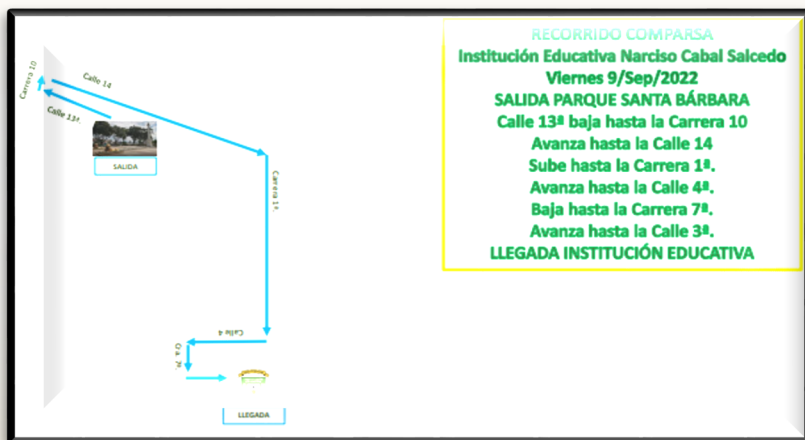

### **10:30 am Refrigerio escolar**

2. 11:00 Cierre grado 11°.

3. Evaluación Semana de Valores.

4. Cierre Semana de Valores.

## **NOTA**

\* El código de vestimenta para la semana de valores es el siguiente:

Estudiantes de 11°:

Lunes jean azul y buso de la Prom.

Martes uniforme de educación física.

Miércoles sudadera y buso de la Prom.

Jueves uniforme de educación física.

Viernes vestimenta comparsa.

Los niños de primaria asistirán a la institución cada día vestidos de acuerdo a la actividad programada.

Los demás estudiantes con uniforme completo de lunes a jueves.

\* Cada director de grupo es responsable de llamar a lista desde el lunes. Cada día se entregará la planilla de asistencia al profesor iniciando jornada y al final de la misma se devuelve a coordinación y se firma el formato de asistencia de docentes.

Los

estudiantes se deben reportar al llegar y al terminar la jornada con el director de grupo de todos los días.

\* Todos los docentes deben estar pendiente del comportamiento de los estudiantes durante la semana.

**Mag Nubia María Perlaza Vásquez D.A.P.**

**Mag. Luz Miriam Mejía Alvarado**

**Mag. María Bibiana Ocampo Martínez**

**Equipo Organizador-Líderes del proyecto de Gestores de Paz**

**Estudiantes de grado 11°**

**Mag. Gloria Eugenia Pérez Quintero**

**Rectora**

**Nuestra Calidad Sobresale**